

Agencia delle Entrate
CATASTO FABBRICATI
Ufficio provinciale di
Bergamo

Dichiarazione protocollo n. RG0207025 del
Comune di Azzano San Paolo

esiv.

Identificativi Catastali:
Sezione:
Foglio:
Particella:
Subalterno:
Completata da:
Geometri:
Prov. Bergamo

N.

MAPP. 1344

GIARDINO COMUNE

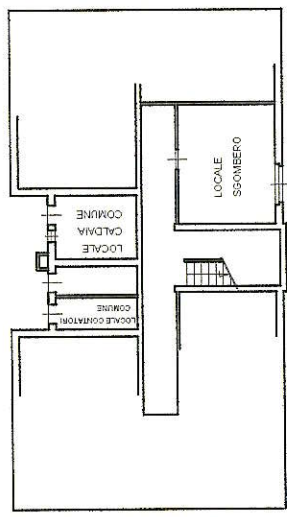

PIANTA PIANO SEMINTERRATO
H. 250

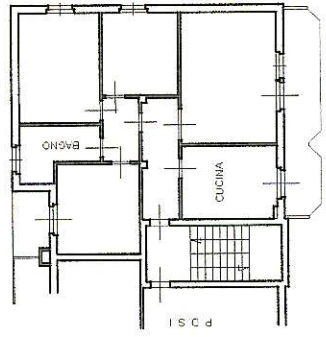

PIANTA PIANO PRIMO
H. 250
Catasto dei Fabbricati - Situazione al 10/12/2024 - Comune di AZZANO SAN PAOLO (A528) - Foglio Particella subalterno

Ultima planimetria in atti

Data: 10/12/2024 n. T284073 - Richiedente:

Totale schede: 1 Formato di acquisizione: A3(297x420) - Formato stampa richiesto: A4(210x297)

Planimetria n. 1
Scheda 1.1
Scala 1: 200