

**Agenzia del Territorio
CATASTO FABBRICATI
Ufficio Provinciale di
Bergamo**

Dichiarazione protocollo n. BG0260841 del 22/11/2005

Planimetria di u.i.u. in Comune di Gorle

civ.

Identificativi Catastali:

Sezione:

Foglio:

Particella:

Subalterno: ?

Compilata da:

Borrelli Pasquale

Iscritto all'albo:

Geometri

Prov. Bergamo

N. 3355

Scheda n. 1

Scala 1:200

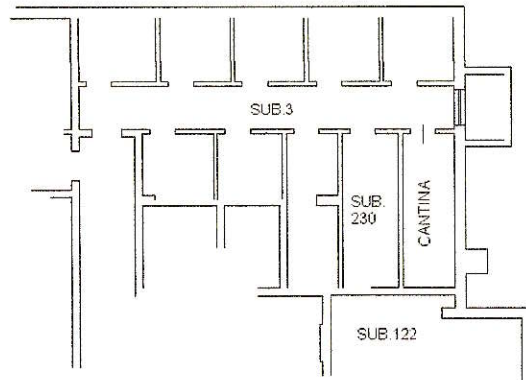

PIANTA PIANO INTERRATO H=2.80m



Ultima planimetria in atti

Data: 11/02/2025 - n. T582910 - Richiedente:

Totale schede: 1 - Formato di acquisizione: A4(210x297) - Formato stampa richiesto: A4(210x297)

Catasto dei Fabbricati - Situazione al 11/02/2025 - Comune di GORLE(E103) - < Foglio Particella 2 - Subalterno