

Dichiarazione protocollo n. BG0020710 del 05/02/2025

Comune di Gorle

ti

civ. 1

**Agenzia delle Entrate  
CATASTO FABBRICATI  
Ufficio Provinciale di  
Bergamo**

Identificativi Catastali:

Sezione:

Foglio:

Particella:

Subalterno: :

Compilata da:

Plebani Andrea

Iscritto all'albo:

Geometri

Prov. Brescia

N. 4847

Planimetria

Scheda n. 1

Scala 1:200

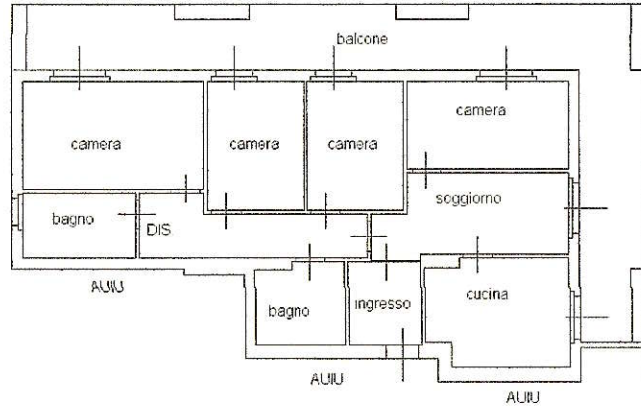

PIANO PRIMO  
H:2.70



Ultima planimetria in atti

Data: 11/02/2025 - n. T582905 - Richiedente: 1

Totale schede: 1 - Formato di acquisizione: A4(210x297) - Formato stampa richiesto: A4(210x297)

Subalterno

Catasto dei Fabbricati - Situazione al 11/02/2025 - Comune di GORLE(E103) - < Foglio - Particella :